Lawinengefahr

Prognose bis: 31.1.2026, 17:00 / Nächstes Update: 31.1.2026, 08:00

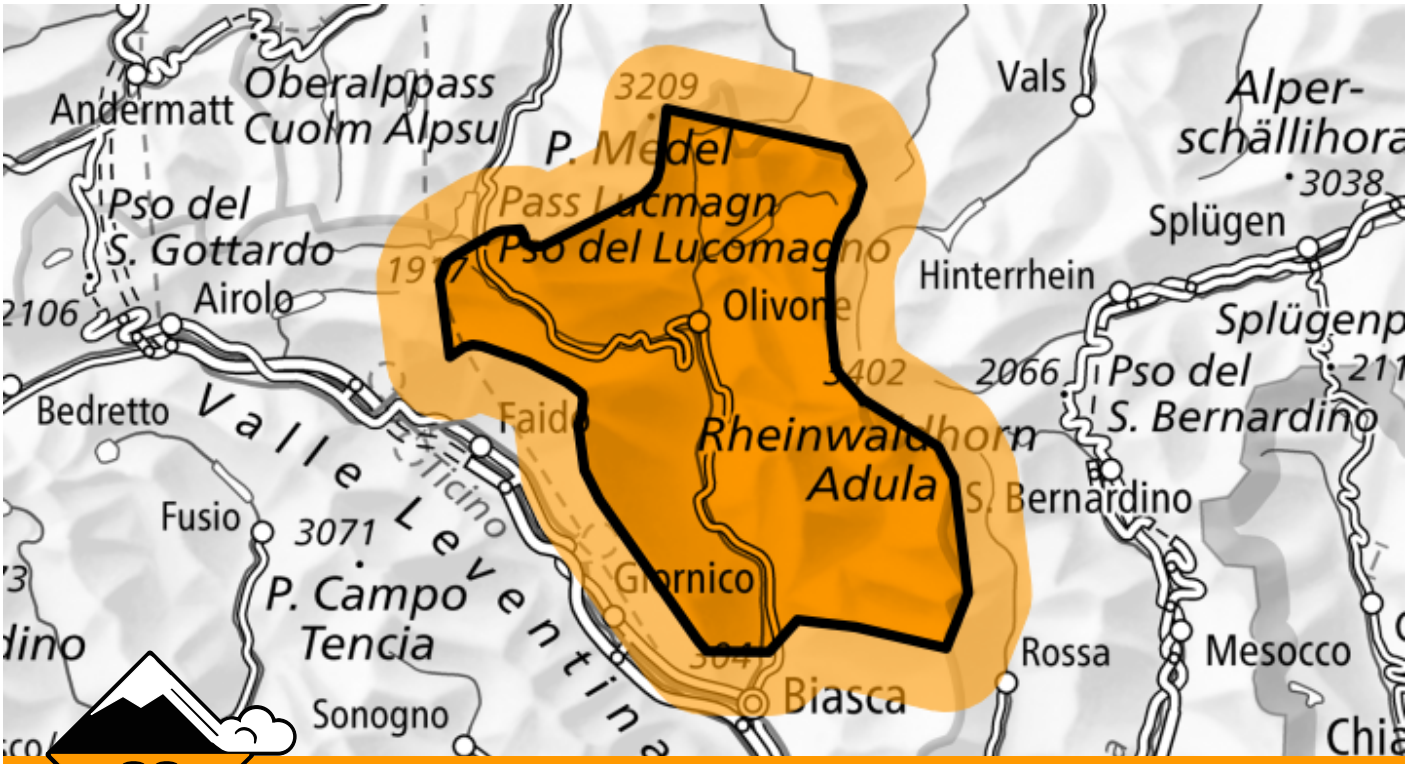

Altschnee

Gefahrenstellen

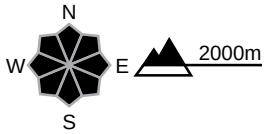

Gefahrenbeschrieb

Neu- und Triebschnee der letzten Woche überlagern vor allem an steilen West-, Nord- und Osthängen eine schwache Altschneedecke. Lawinen können in bodennahen Schichten ausgelöst werden und gross werden. Die Gefahrenstellen sind häufig. Fernauslösungen sind zu erwarten. Wummgeräusche und Risse beim Betreten der Schneedecke weisen auf die Gefahr hin.
Touren und Variantenabfahrten erfordern viel Erfahrung in der Beurteilung der Lawinengefahr und Zurückhaltung.

Gefahrenstufen 1 gering | 2 mässig | 3 erheblich | 4 gross | 5 sehr gross